

Folga 富高

一 心 做 好 始 終 如 一

Barka da zuwa સુવર્ગત છે ຍິນດີຕ້ອນຮັບ
Εκφράζει την ικανοποίησή του για την
Velkomin يف مكب اب حرم gratissimum vitéjte dobrodošli Xoş gəlmisiniz
Bienvenue Selamat datang 歡迎 bine ați venit üdv Bienvenido
Dobro došli witaj 欢迎 환영하다 Willkommen BEM - vindo Wëllkomm ຍິນດີຕ້ອນຮັບ Is ingenomen met de komst van Benvenuto
Tere tulemast Fåilte välkommen till bun venit

Folga

Folga

Folga

Folga

Folga

Folga

Folga

Folga

Folga

Folga

Folga

Folga

Folga 富高

Folga

Folga

Folga

Folga

Folga

Folga

Folga

Folga

Folga

Folga

Folga

Folga

Folga 富高

富高總部



WHO WE ARE

走進富高

廣東富高智能科技有限公司創立於2004年，是一家玻璃智能加工設備研發、生產、銷售、售後於一體的國家高新技術企業，致力於為全球客戶提供玻璃加工智能設備最高效的解決方案。公司經過十八年的穩步發展，以中國為中心，服務網絡覆蓋全球60多個國家和地區。國內目前擁有佛山順德總部全國設有西南、華北、華東、華南4個運營中心。



60+個
銷售國家和地區

100+
生產團隊

10+
設計團隊

4個
中國地區運營中心

30+
服務團隊

30+
安裝團隊

十八年沈澱



銷售團隊

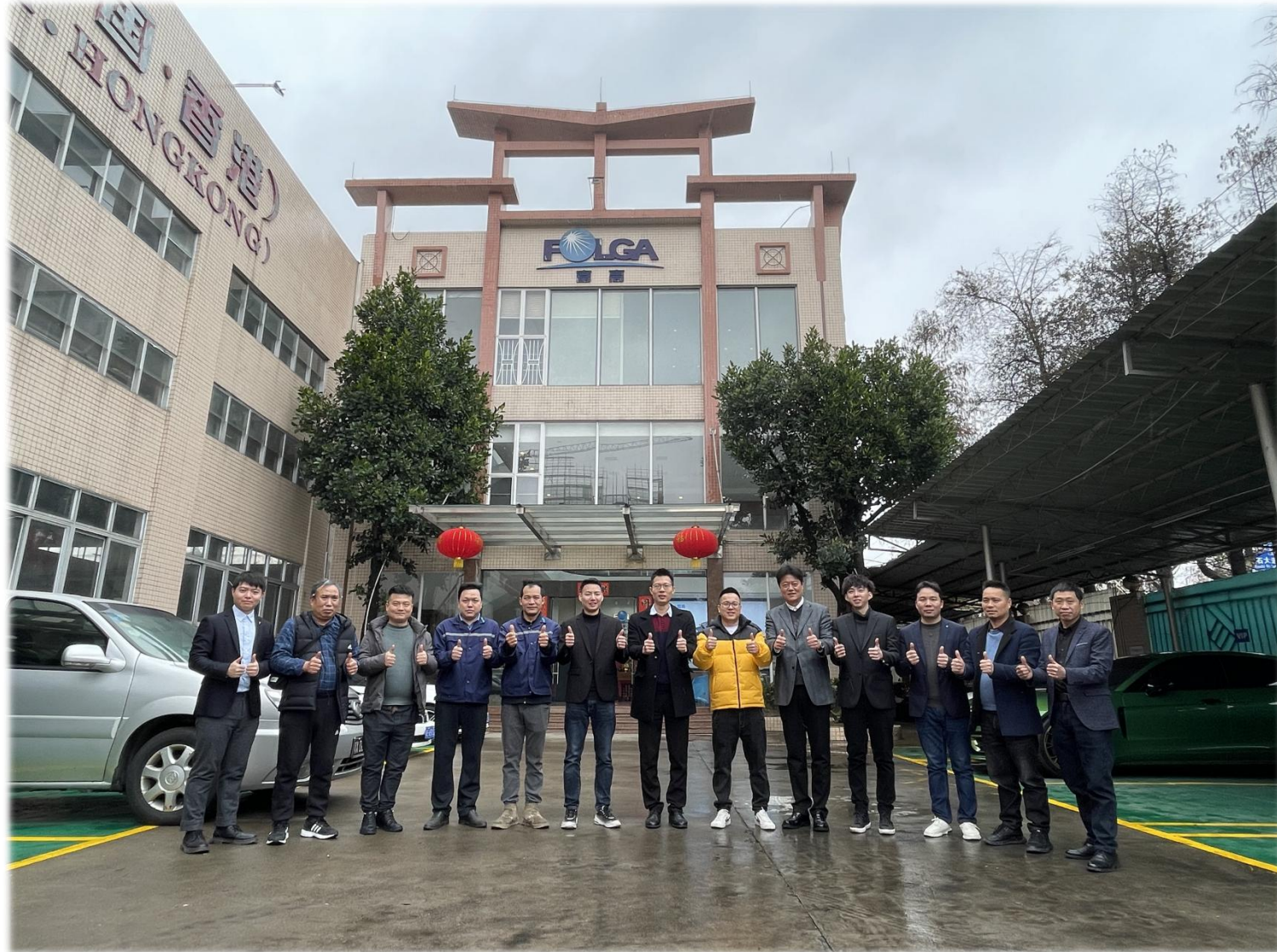

WHAT WE DO



主營項目

玻璃高速雙邊磨邊機生產線
玻璃高速四邊磨邊機生產線

生產車間



雙邊磨車間



四邊磨車間

榮譽證書

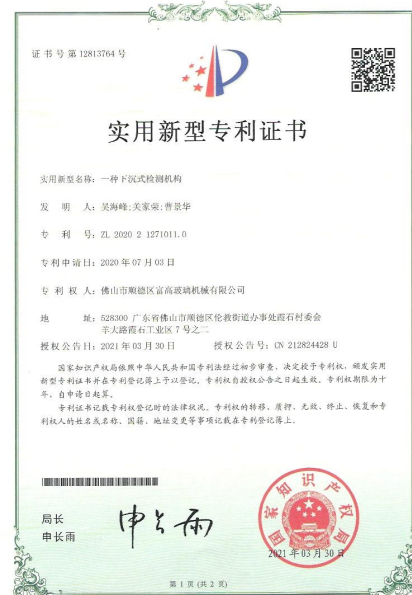

其他事項參見背面



其他事項參見背面

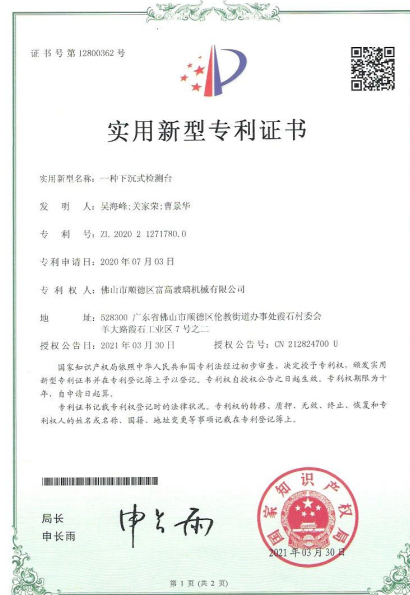

其他事項參見背面

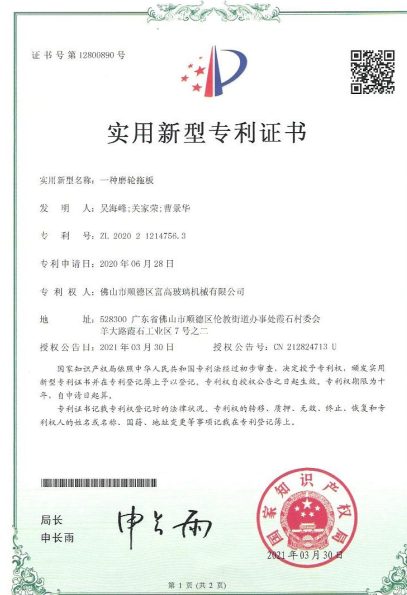

其他事項參見背面



其他事項參見背面



富高智能科技有限公司，目前擁有數十項專利，並通過了ISO9001質量管理體系認證，多種項目獲得了CE認證

玻璃高速雙邊磨邊機生產線

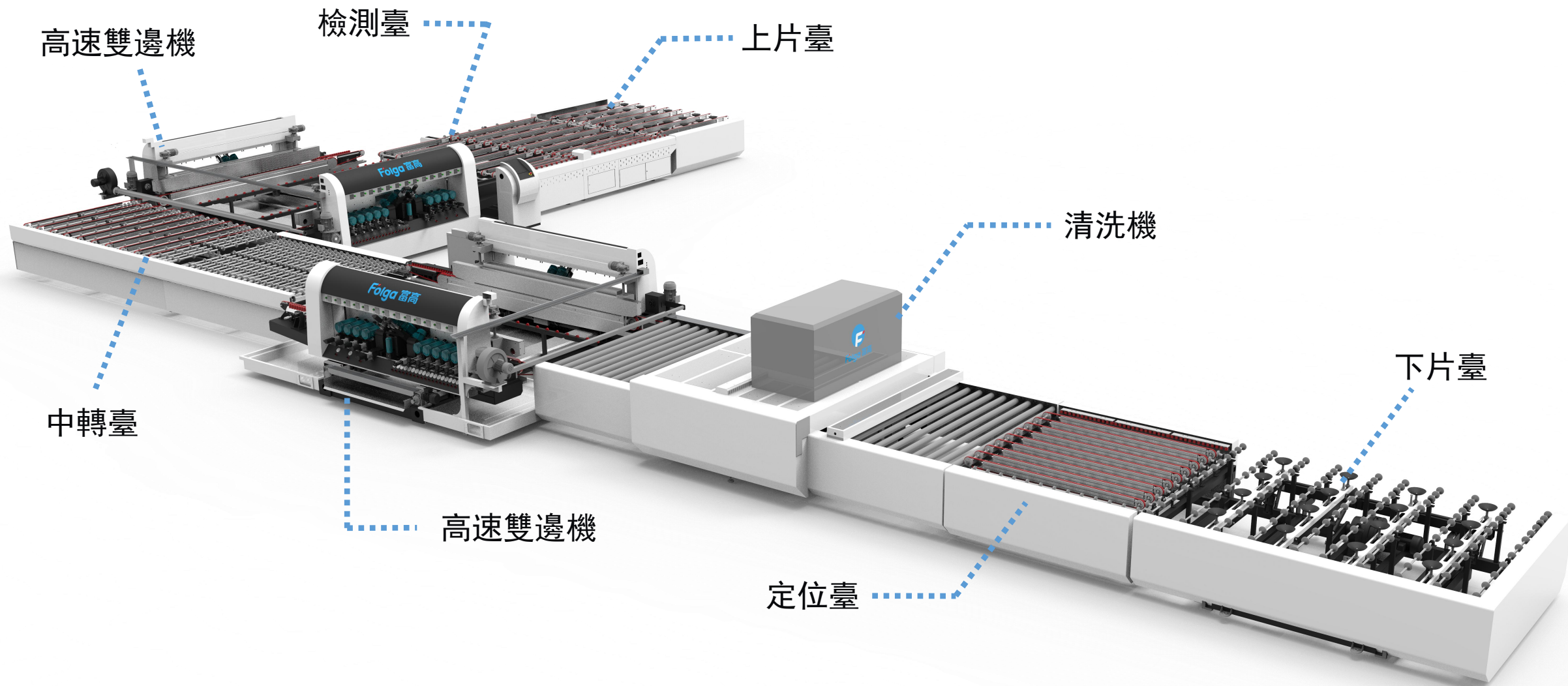

主要性能

1. 開合采用伺服加雙滾珠絲桿副及直線導軌副，自動開合、重複定位精度高；
2. 粗磨磨頭拖板采用雙燕尾型/高精密交叉滾珠導軌，運行平穩、振動小；
3. 拋光拖板采用高精密交叉滾珠導軌，手自一體自動補償，可選伺服補償；
4. 上45° 倒角采用自動升降，定位準確，操作便捷；
5. 壓緊架采用電動升降，可選用伺服升降，升降幅度可達150mm，磨輪更換快捷；
6. 主傳動采用雙伺服驅動，換帶、維護更方便；
7. 玻璃輸送采用環形同步帶，傳送平穩、定位準確；
8. 采用人機界面PLC高端控制系統，操作簡便，自動化程度高；
9. 在散單模式時，玻璃在進端、出端能智能加速，節省加工周期時間；
10. 自動中心托架，根據開合尺寸自動對中，讓玻璃平穩輸送；
11. 余量檢測功能，用於實時檢測被送入的玻璃是否超出所設定的標準余量，若玻璃超出時，會按照用戶設置的速度進行降速處理，以保證玻璃加工安全；
12. 可對接各種ERP、MAS系統和掃描系統，可識別二維碼或條形碼；
13. 可無縫對接上下片臺，清洗機，倒角機和鉗孔機等；
14. 數據庫自動匹配系統：因玻璃切割誤差或厚板玻璃飛邊導致檢測不準，可通過數據對比匹配加工，確保產品尺寸符合要求；
15. 拋光一鍵啟停：只需一個功能按鈕可隨時開關拋光功能。

底座結構



底座設計採用梁式結構，縱梁橫梁均採用整條矩形鋼管強度和鋼度大，平穩性和安全性優。

箱體結構

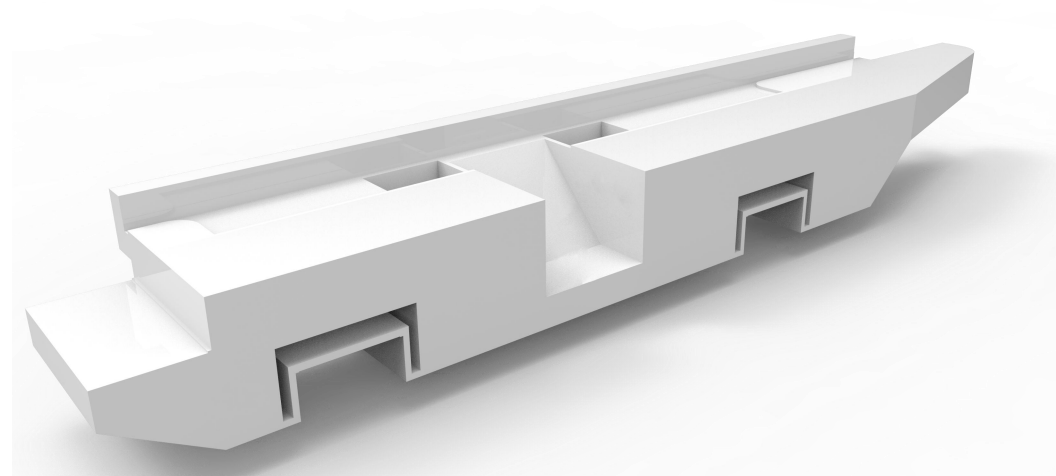

箱體經過焊接，退火處理，採用龍門加工中心一次裝夾加工成型，箱體採用十字加強筋結構，有效提升箱體剛性和抗扭能力。

絲桿結構

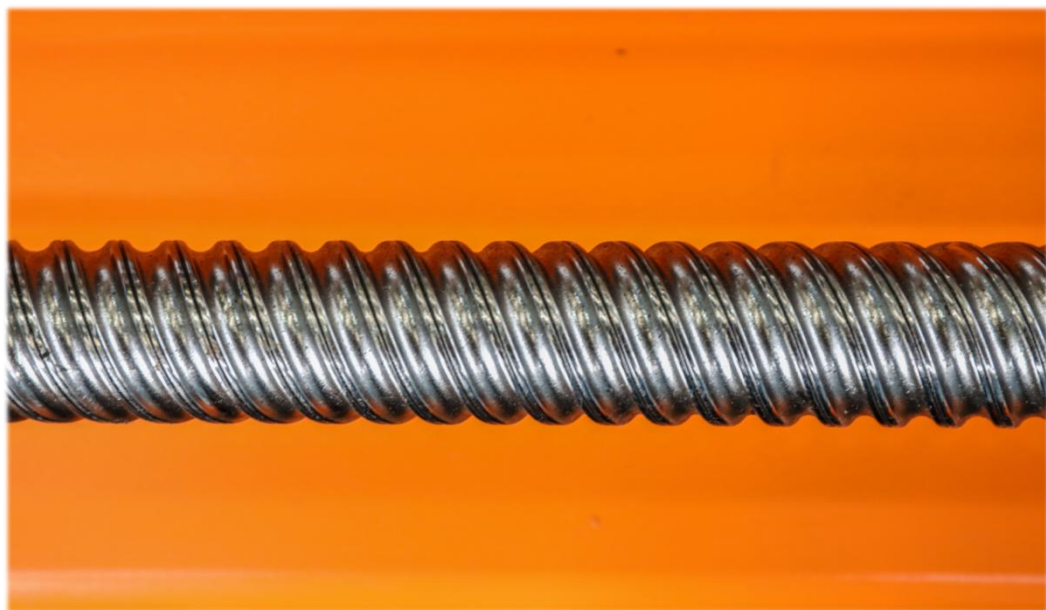

采用大導程滾珠絲桿，配合伺服電機傳動，使箱體可實現高精度、高速度以及無測間隙的微進給，確保玻璃加工尺寸準確性，同时開合速度最高可達15m/min；支撐采用直線導軌副，穩定性好保證箱體來回橫移平穩、振動小。

齒輪箱



主傳動由雙伺服、減速機、齒輪箱、皮帶和帶輪組成。雙伺服驅動，高效平穩有效提升玻璃加工速度。

氣路元件

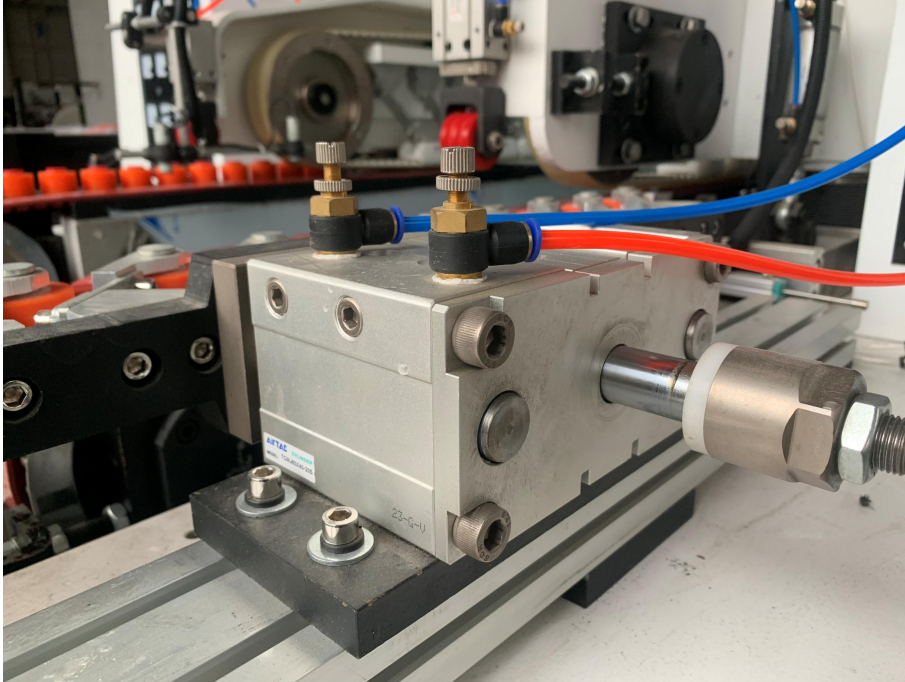

☑使用臺灣AIRTAC

壓緊架升降結構



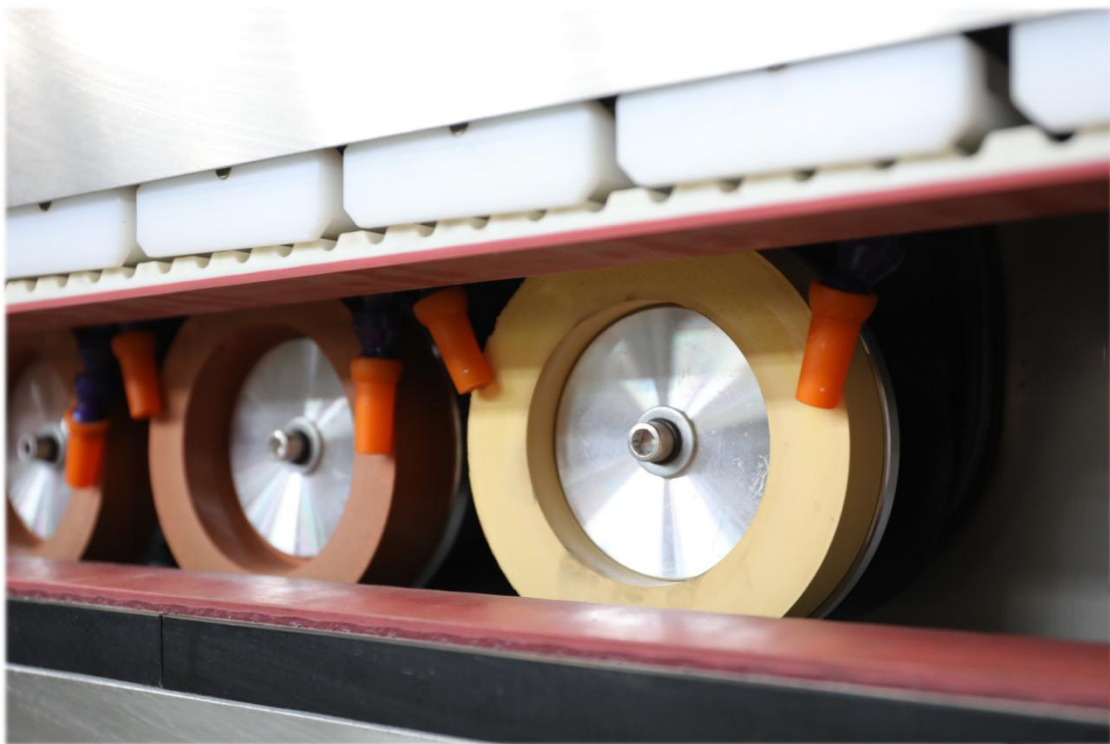

☑壓緊架自動升降，升降幅度
可達150mm，磨輪更換快捷



電動除膜

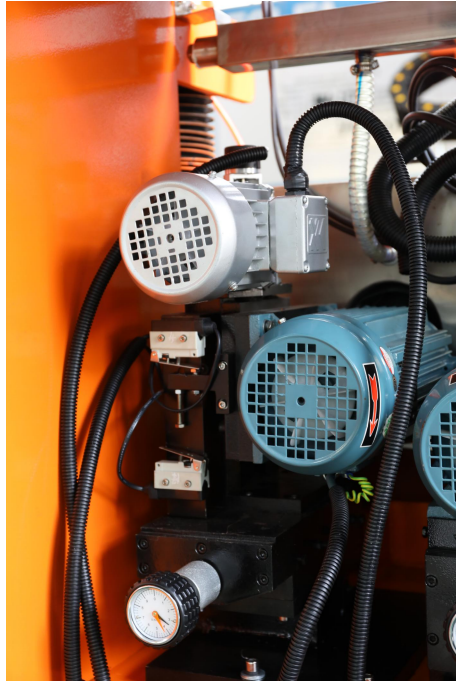

航空插



伺服補償

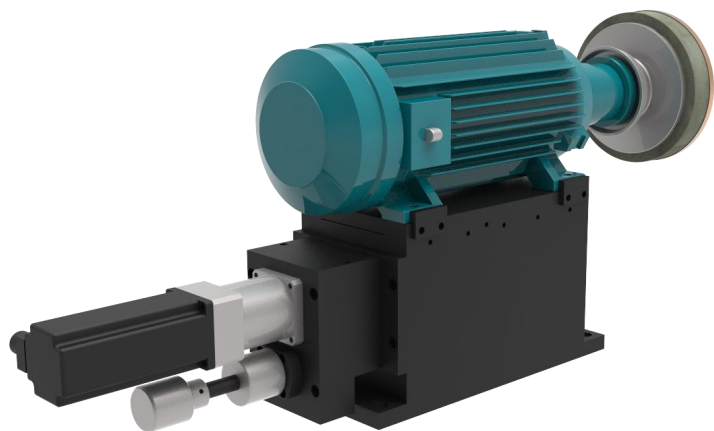

拖板伺服補償采用燕尾結構，增大上下滑板的接觸面積，從而減少玻璃磨削時滑板間隙帶來的震動；手輪與伺服之間由齒輪連接，實現手自一體控制磨輪進給，方便調試、維護。

氣動補償

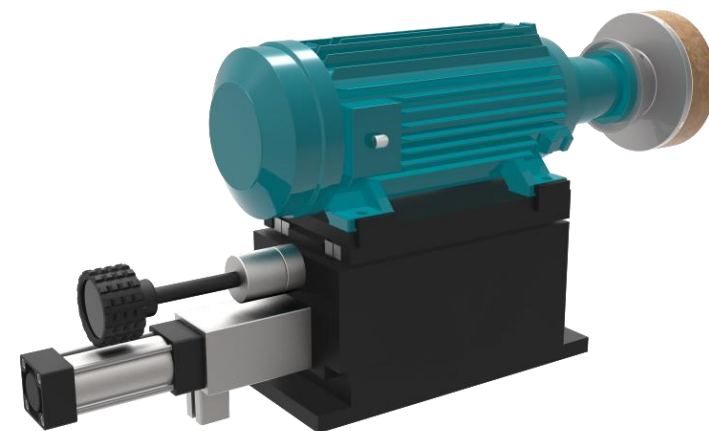

拖板氣動補償使用抱緊氣缸，實現氣動自動補償，無需人工調節，利用氣壓自動調節拋光磨輪進給，有效減少磨輪損耗，提高壽命。

自動補償

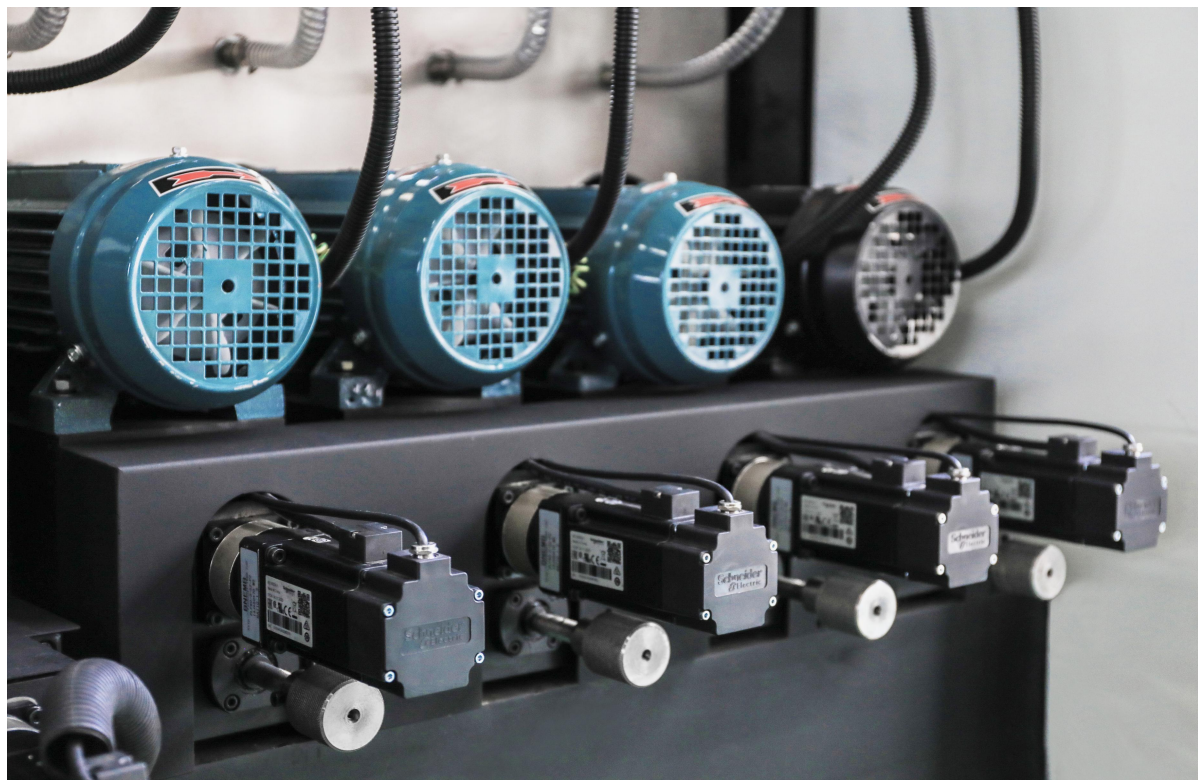

手自一體：伺服自動補償+手動備用

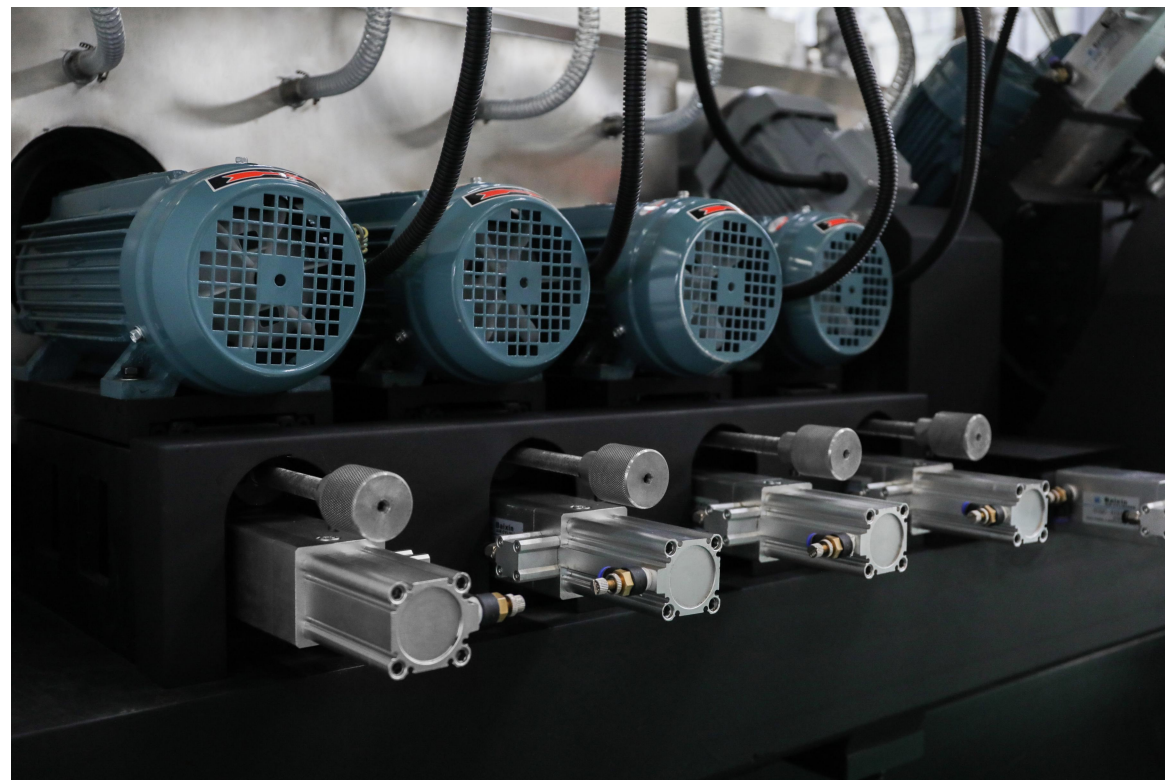

手自一體：氣缸自動補償+手動備用

自動補償順序

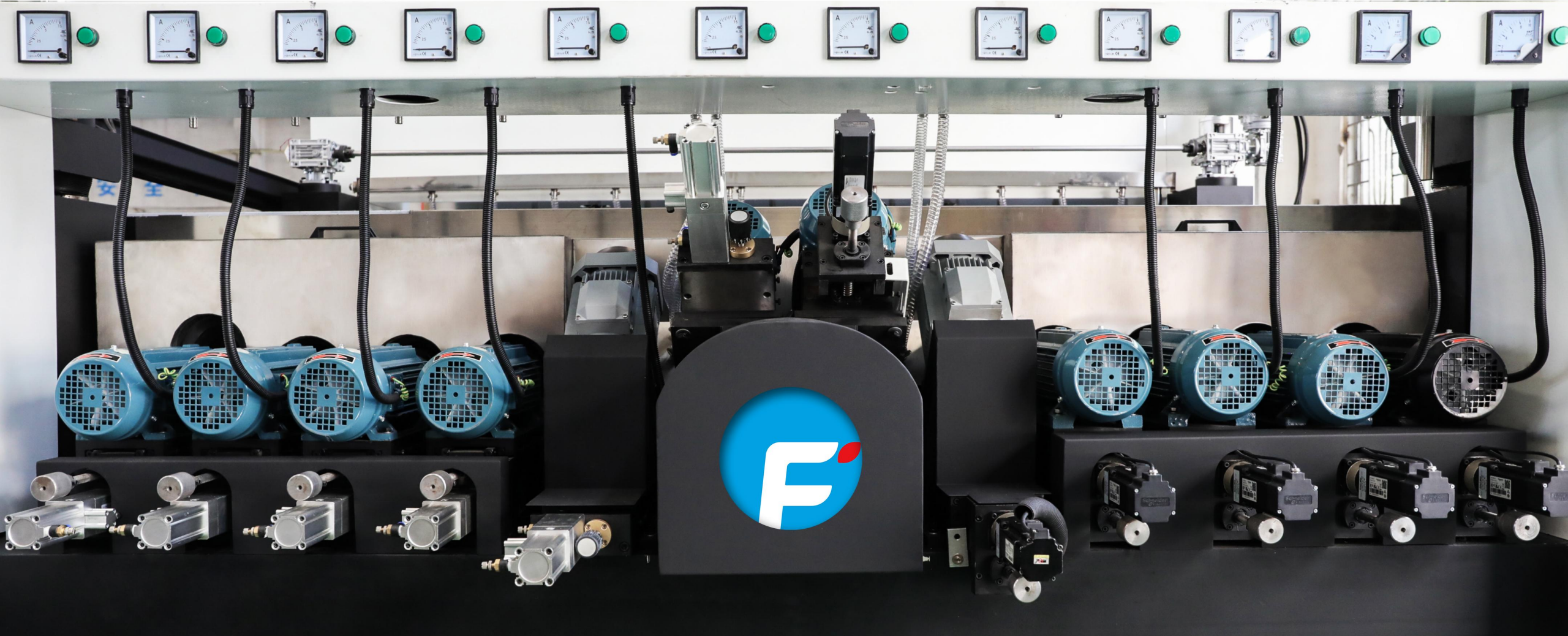

基本參數

型號	FSM6030	FSM4225	FSM3025	FSM2525
最大加工尺寸	6000×3000mm	4200×2500mm	3000×2500mm	2500×2500mm
最小加工尺寸	300×400mm	300×400mm	300×350mm	300×300mm
L 形占地尺寸	15500×16000mm	14500×15000mm	13300×15000mm	12600×14800mm

加工玻璃厚度	3-25mm
底邊最大磨削量	5mm
棱角最大磨削量	2mm
加工速度	1-20m/min
開合速度	1-8000mm/min
對相平行誤差	≤0.2mm/m
對角線誤差	≤ 0.5mm/m
工作氣壓	≥0.6mpa
電壓頻率	380V/50Hz
單機重量	9.5Ton
單機功率	74KW(24motors)
工作高度	900 ±20

磨頭分布

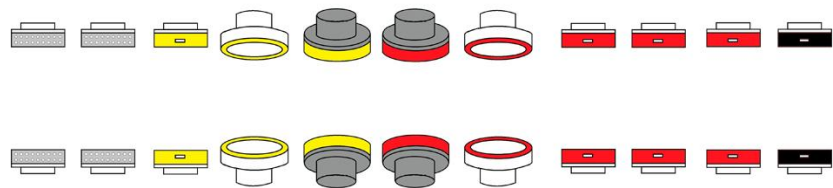

24磨頭

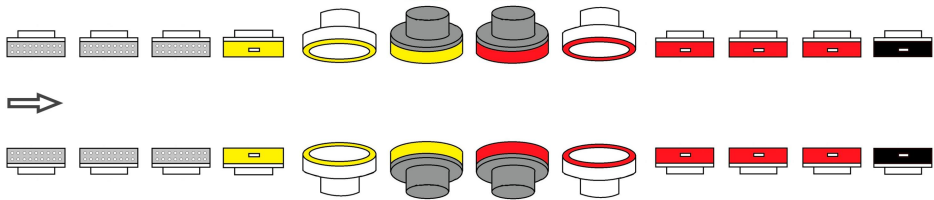

26磨頭-1

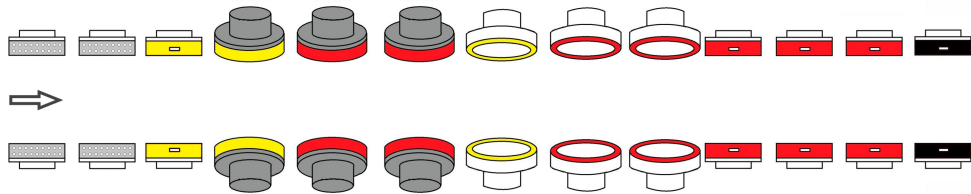

26磨頭-2

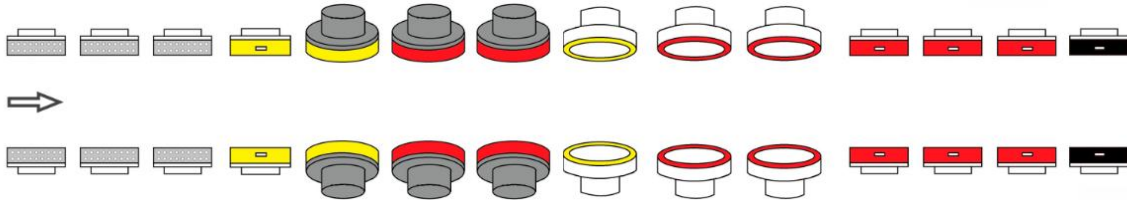

28磨頭

選配項目

☐ 光橘 ☐ 葉綠 ☐ 雅白 ☐ 黛色



☐ 22磨頭 ☐ 24磨頭 ☐ 26磨頭 ☐ 28磨頭

☐ 4.2m ☐ 3m ☐ 2.5m ☐ 1.6m

☐ 增強拋光 ☐ 除膜功能

收費項目

☐ Logo定制 ☐ Color定制

☐ 尺寸定制 ☐ 掃碼打標

☐ 粗磨伺服補償 ☐ 遠程控制系統

☐ 拋光自動補償 ☐ 變頻提速

☐ 預清洗裝置 ☐ 對接ERP系統

SER.

服务体系

最全面最优质服务

All About Service

What we can provide?



**GALOBAL SERVICE
WHOLE-HEARTED**

全球服務 全心照顧

富高關愛 無處不在

24小時在線，隨時隨地，不分晝夜，不怕打擾，我們在聽

富高智能客戶服務

富高不僅為客戶提供優質的產品，而且在客戶考慮的角度從優化細節節約成本，提高性價比、方案評測等全方位入手，為您創造最大的客戶價值。

與此同時，富高依託廣泛的銷售服務網絡、專業的科技、銷售團隊，通過技術交流和專業研討，為客戶量身定制各類服務。

富高人不斷超越自我及提升專業的能力，竭誠為全球客戶提供高性價比的優質設備，以及規劃場地、項目設計、安裝、調試等服務。



至誠服務
客戶為先



快速服務
響應



24小時
在线服务

售前服务

售前技術支援服務

根據客戶需求、隨時通過網絡、電話、郵件、上門等多種途徑，為客戶提供產品資料、技術諮詢、提升客戶對富高的認知和信心。

售中服务

提供客戶產能配置、廠房規劃建議等

- ❶ 公司秉承誠信公平原則，無論合同金額大小、無論新老客戶無論國內外客戶，我們都會誠信、公平對待。
- ❷ 可為客戶提供產能配置、廠房規劃建議、現場安裝和調試指導等服務，使客戶對富高的服務感到便捷和貼心。
- ❸ 設備交付時，為客戶提供全套設備的操作使用說明書。

售後服务

7X24小時，至誠服務

- ❶ 為客戶提供設備安裝、使用及維護方面的培訓，以及今後保修服務。通過終端客戶對富高服務的感受和肯定，提升客戶的認可度，實現品牌增值。
- ❷ 整機保修1年（不包含易損件：磨輪、皮帶等，設備人為損壞、自然災害、不可抗力因素、私自改動等不在保修範圍）
- ❸ 網絡遠程服務與電話服務，受過專業培訓的工程師通過網絡向全球的用戶提供技術支持和服務。使用社交軟件進行遠程在線快速直觀的判斷故障，並即使處理，保證用戶更好的使用設備。
- ❹ 在保修期內，公司還將指派工程技術人員到用戶設備工作現場進行技術指導，對設備進行常規維護，同時解答用戶提出的問題。



多對一服務制,意指我司多位不同部門的負責人全方位服務客戶只為更快速,更具針對性為客戶提供服務並解決問題;客戶只需在服務群裡反映問題,群內所有負責人皆可得知,並立即給予反饋與解決問題。

Eight-to-one service system,eight personnel from different dapartment to give customer all-round,swift and specific service.Customer only need to report the problem in the service group,all the personnel can know it and give feedback and solution immediately.

Service

Explore more possibilities
for the quality and service
讓客戶相信質量與服務的價值

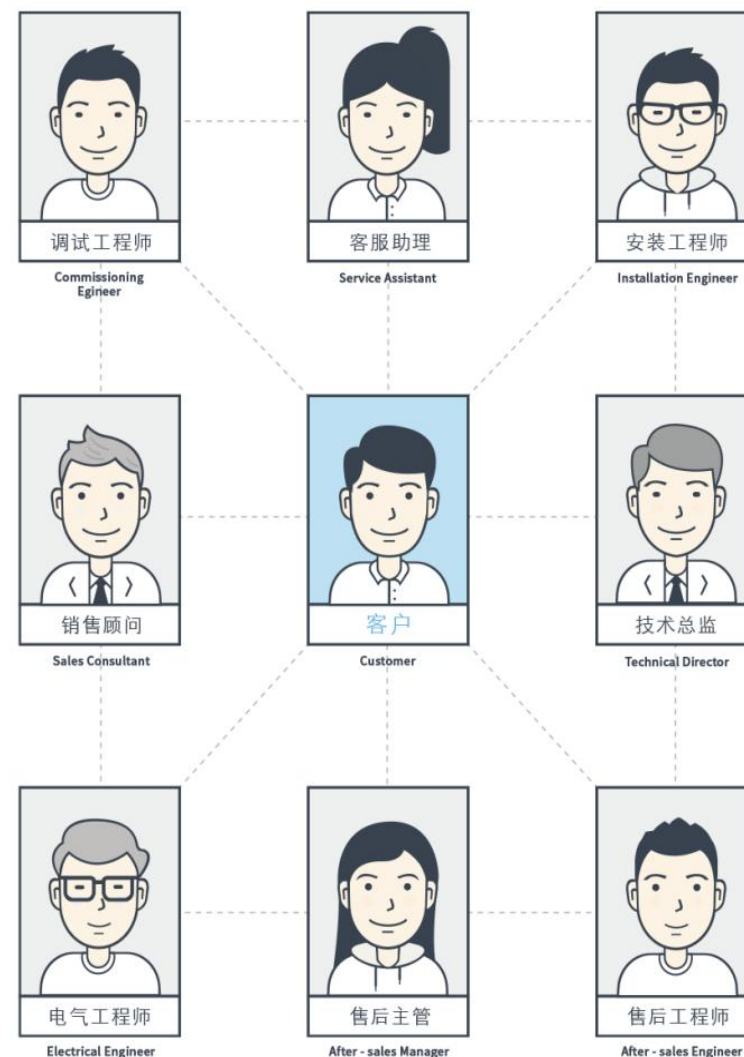

各大宣传平台



官網



微信公眾號

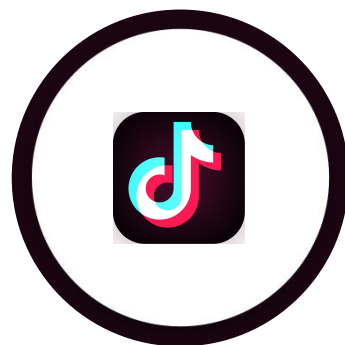

抖音



Facebook



Instagram

搜索：廣東富高智能科技有限公司

在各大平臺搜索欄，輸入廣東富高智能科技有限公司，即可

设计理念

Design Philosophy



重视产品用户的体验

Focus on the user experience

帮客户摆脱难题：

透 过 智 能 的 方 法
帮客户解决**劳动成本**问题

—— 富高

智能化设备能够带给客户的真正价值。

Help customers solve labor cost problems through intelligent methods.
This is the true value that intelligent machines can bring to customers.

联系我们

地址：佛山順德倫教街道羊大路霞石工業區七號之二

總機：+86-757-27336686

傳真：+86-757-25527810

國內銷售熱線：+86-757-25527808

國際銷售熱線：+86-757-25527809

售後熱線：+86-757-27885211

企業郵箱：info@folga.cn

官方網站：<http://www.folga.cn>



Teşekkürler
Mwebale nnyo
Vielen Dank
كل أركش
نون مرم
Köszönöm szépen
linn telman araze ki linn exize ki nou efas tou
Tack så mycket
pancie
дякую
ကျေးဇူးတင်ပါတယ်။
Misaotra anao
grazzi
Благодарам
Dank u
ua tsaug
謝謝
buíochas agat
mèsi
Aciù
merci
Takk
Dziękuję bardzo
고마워요
Cảm ơn
Gracias
Hvala vam
Děkuji vám
Tanemmirt
ありがとうございます
salamat
Mange tak
ขอบคุณมากครับ
вона ще розпущує и постова капка води
Obrigado